BOSSAUTO INNOVA, S.A.U.
Pol. Ind. Valldoriolf C/ Thomas Edison 16,
08430 La Roca del Vallés. Barcelona
t: +34 938 604 923 / f: +34 938 712 336
info@bossauto.com / **www.bossauto.com**

SCHEDA TECNICA

1. IDENTIFICAZIONE DEL PRODOTTO

NOME DEL PRODOTTO	Fast Mirror Copy
RIFERIMENTO	050020

2. DESCRIZIONE

Fast Mirror Copy è un kit di lavoro completo, con tutto il necessario per un recupero professionale, veloce ed efficiente degli anagrammi.
Il recupero degli anagrammi può essere un processo complicato, non redditizio dal punto di vista economico e, in definitiva, un problema nella vita quotidiana dell'officina.
Con Fast Mirror Copy tutti questi problemi scompaiono avendo tutto ciò di cui hai bisogno in un'unica valigetta. Può essere comodamente trasportato in qualsiasi punto dell'officina, evitando le perdite di tempo dovute agli inutili spostamenti dei veicoli. FAST MIRROR COPY è uno strumento indispensabile per svolgere un compito semplice, veloce e redditizio in officina.

3. CONTENUTI

- 1 valigetta.
- 1 Spatola.
- 6 Colle cianoacriliche non gocciolanti.
- 6 Vinili da 20 cm.
- 6 Vinili da 40 cm.
- 1 righello magnetico mobile rigido.
- 1 righello magnetico mobile flessibile.
- 1 Goniometro anagramma con griglia e 2 righelli fissi.
- 6 buste a chiusura automatica.

4. PASSO DOPO PASSO

1. Fotografa la posizione.

2. Controllare la simmetria inferiore e superiore.

3. Fotografa le misure dell'anagramma.

BOSSAUTO INNOVA, S.A.U.
Pol. Ind. Valldoriolf C/ Thomas Edison 16,
08430 La Roca del Vallés. Barcelona
t: +34 938 604 923 / f: +34 938 712 336
info@bossauto.com / **www.bossauto.com**

4. Taglia l'anagramma.

5. Segna la posizione.

6. Posiziona le lettere sul goniometro.

7. Piazza e luogo.

8. Posizionare l'adesivo trasparente.

9. Rilasciare l'anagramma del goniometro.

10. Applicare le “perline” adesive “NO dripping”.

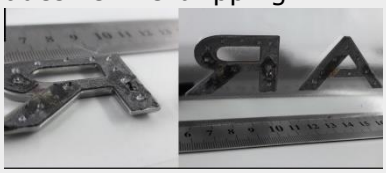

11. Posiziona l'anagramma nella posizione.

12. Rimuovere il fissativo dopo 60 secondi.

Informazioni tecniche sono conformi alla nostra esperienza. Assicuriamo la qualità del prodotto; Tuttavia, se le condizioni d'uso non sono sotto il nostro controllo, non possiamo assumerci alcuna responsabilità per i risultati ottenuti.