BOSSAUTO
Everyday Improving

POSIZIONE DELLA FOTOGRAFIA

Fotografare il pezzo completo con il nostro dispositivo mobile per avere riferimenti dell'esatta posizione degli anagrammi. Faremo le fotografie necessarie prendendo tutti i riferimenti possibili, che siano riferimenti delle luci posteriori, forme specifiche e pieghe del pezzo stesso .... tutto ciò che possiamo utilizzare in modo che la successiva localizzazione sia la più essata possibile.

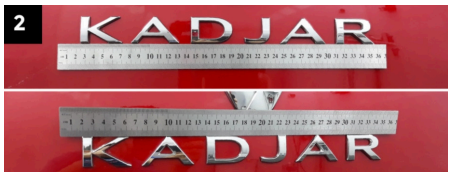

CONTROLLARE LE SIMMETRIE

Con il righello mobile (37cm) controlleremo la simmetria superiore e inferiore delle lettere dell'anagramma, per scegliere la simmetria di riferimento che useremo al momento di prendere le misure per la parte superiore o inferiore, nel caso di essere simmetrici per una sola parte prenderemo quella di riferimento.

FOTOGRAFARE LE MISURE

Con il righello mobile (37cm) fotografare le misure dell'anagramma sulla parte simmetrica, che useremo in seguito per garantire l'esatta posizione e separazione di ogni lettera dell'anagramma, garantendo così la posizione iniziale dell'anagramma.

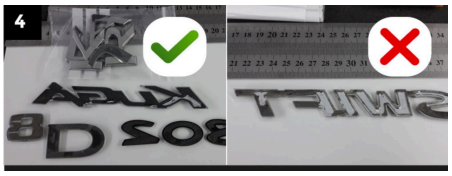

RITAGLIARE L'ANAGRAMMA

Rimuoveremo l'anagramma in modo controllato, facendo scorrere la spazzola in diagonale in diversi passaggi applicando una pressione sufficiente per tagliare l'adesivo, ma senza che questo si stacchi completamente dalle lettere, poiché l'obiettivo è quello di rimuovere le lettere con una pellicola uniforme di materiale adesivo che ne faciliterà il successivo recupero (se questo non si ottiene, l'anagramma può comunque essere recuperato). FAST MIRROR COPY include una spazzola per questo processo, anche se potete usare qualsiasi altra spazzola con cui vi sentite più a vostro agio (con un manico, più larga, più stretta...) anche se vi consigliamo di riservare questa spazzola solo per questa operazione.

SEGNARE LA POSIZIONE

Sulla base delle fotografie del punto 1, possiamo mettere dei nastri per segnare la posizione esatta dell'anagramma, il che ci aiuterà a collocarlo correttamente. Una volta che questo nastro è stato posizionato, ci aiuterà a controllare che l'anagramma sarà orizzontalmente in piano. Se questo non è il caso, possiamo rettificare la posizione del nastro fino ad ottenere la finitura desiderata.

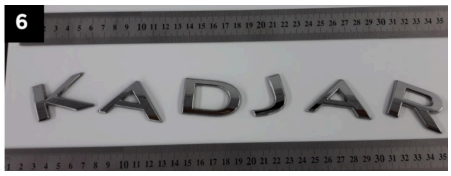

POSIZIONARE LE LETTERE SUL TRASPORTATORE

Posizionare le lettere sul goniometro dell'anagramma FAST MIRROR COPY nell'ordine in cui sono state posizionate inizialmente e controllare che non ci siano tracce dell'adesivo originale all'esterno delle lettere. Si raccomanda di pulire le lettere prima di questo passo per una finitura professionale.

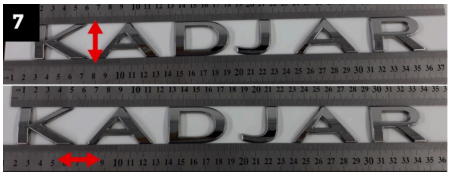

SQUADRATURA E POSIZIONAMENTO

Con il righello mobile (37cm) far scorrere l'insieme delle lettere verso il basso fino a che le lettere dell'anagramma non siano premute contro il righello fisso (43cm) per squadrare le lettere dell'anagramma, poi con le lettere imprigionate tra le due metriche procedere a posizionare le lettere facendole scorrere lateralmente alle misure di riferimento originali che abbiamo fotografato nel passo 3.

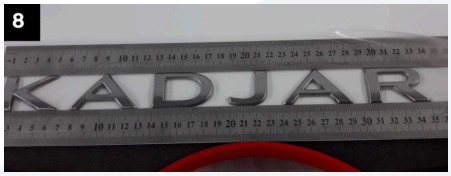

METTERE IL FISSATORE TRASPARENTE

Una volta nella posizione desiderata, applicare il FAST MIRROR COPY TRANSPARENT FIXER sul righelo fisso inferiore e lasciare che copra l'anagramma ed il righelo mobile (37cm), fissando le lettere e garantendo la loro posizione, che non cambierà. Facendo attenzione, il TRANSPARENT FIXER può essere usato più di una volta.

RILASCIARE L'ANAGRAMMA

Per liberare l'anagramma con il FIXER TRASPARENTE, prima si toglie il righelo mobile (37cm) insieme al FIXER e all'anagramma (FOTO 1), poi si toglie il fissatore con l'anagramma dalla metrica mobile (37cm) (FOTO 2), lasciando l'anagramma correttamente posizionato nel fissatore trasparente.

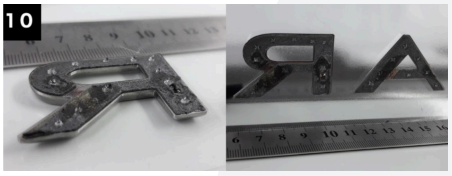

APPLICARE L'ADESIVO "NON GOCCIA".

Applicheremo "PICCOLE PERLE" del nostro adesivo, distribuite per ogni lettera, NON è necessario molto prodotto, al contrario, sarebbe dannoso, abbiamo bisogno di "perle" il più piccole possibile, ma con volume perché una volta fissate sulla carrozzeria si diffondono sulla superficie dell'anagramma garantendone l'incollaggio. Applicheremo le "PERLE" al centro di ogni riga di ogni lettera per evitare che il prodotto fuoriesca dalla lettera una volta applicata. Se questo accade, abbiamo un breve periodo di tempo per rimuovere chirurgicamente il materiale in eccesso. Il nostro adesivo specifico non cola e non si muove verticalmente, quindi questo processo non sarebbe fattibile con altri tipi di adesivo.

POSIZIONARE L'ANAGRAMMA

Posizioniamo l'anagramma nella sua posizione finale, incollando il fissatore trasparente alla carrozzeria per la sua parte superiore e inferiore, con cui otterremo che eserciti una pressione sulle lettere e le fissi nella loro posizione corretta.

RIMUOVERE IL FISSATIVO DOPO 60s

Dopo 60 secondi toglieremo il fissativo trasparente in modo controllato tenendo ogni lettera per non strapparla, dato che è la parte più vulnerabile del processo di asciugatura dell'adesivo.